



Association Nationale
des Diabétologues
Endocrinologues Libéraux

10

Dixième Congrès ANDEL

04 AU 06 MAI 2023
HÔTEL SHERATON ALGER

Thématiques



Endocrinologie Générale

- Imagerie cervicale interventionnelle
- Thyroïde et parathyroïde
- Pathologies hypophysaires.



Diabétologie

- Nouvelles technologies
- Gestion des complications

PROGRAMME DES COMMUNICATIONS ORALES : AUDITORIUM



JEUDI 04 MAI 2023

| | | | |
|----------------------|--|--|--------------------------------------|
| 10h00 | Accueil et inscription des participants - Hall d'entrée - Congrès | | |
| 13h00 | Cocktail de bienvenue. | | |
| 14h30 : 14h40 | Ouverture Officielle du congrès | | |
| 14h40 : 16h00 | 1^{ÈRE} SÉANCE | Modérateurs : Megherbi, Azzoug, Bouzid | |
| 14h40 : 15h00 | Neuropathie diabétique autonome : quelle prise en charge thérapeutique. | Pr. Baghous - Pr. Azzoug - SADIAB | |
| 15h00 : 15h20 | Management of Low-risk papillary cancer of thyroid in 2023. | Pr. Hasbellaoui - Pr. Mimouni CPMC Alger | |
| 15h20 : 15h40 | Dysthyroïdie « HAS 2023 »; des détails à retenir. | Dr. Bouab - ANDEL | |
| 15h40 : 16h00 | Débat | Tous | |
| 16h00: 16h30 | Modalités de traitement de l'hypothyroïdie. | Pr. Mimouni | SYMPOSIUM ABDI-IBRAHIM |
| 16h30: 17h30 | CONFÉRENCE ENDOCRINOLOGIE DE L'ANDEL La prise en charge du nodule thyroïdien : avancées et recommandations en 2023 | Pr Laurence Leenhardt MD, PhD, Service des pathologies thyroïdiennes et tumorales endocrines Institut E3M, DMU ARCHIMEDE Hôpital Pitié Salpêtrière APHP, Sorbonne Université. GRC 16 Tumeurs Thyroïdiennes/Institut Universitaire du Cancer (IUC) | Modérateurs : Azzam, Semrouni |
| 17h30 : 19h00 | 2^{ÈME} SÉANCE | Modérateurs : Mokhtari, Haddam, Nouri | |
| 17h30 : 17h50 | NASH; ce qu'un Endocrinologue-Diabétologue doit Savoir en 2023. | Pr. Tebaibia EPH Birtraria - Président SAOMM | |
| 17h50 : 18h10 | L'artériopathie des membres inférieurs du patient diabétique. | Pr. Ait-Mokhtar service cardio A2 CHU Mustapha | |
| 18h10 : 18h30 | Prise en charge du pied diabétique au cabinet médical. | Dr. El Ghebir - Pr. Ait Abderrahmane. Service de diabétologie HCA Alger | |
| 18h30 : 19h00 | Débat | Tous | |
| 19h00: 19h30 | Enjeux dans le diabète de type 1: un pas de plus vers une meilleure qualité de vie | Pr. Fedala | SYMPOSIUM SANOFI |
| 19h30 | Dîner offert par les laboratoires SANOFI | | |

VENREDI 05 MAI 2023

| | | | |
|----------------------|--|---|------------------------------|
| 08h00 : 10h00 | 1^{ÈRE} SÉANCE | Modérateurs: Boudiba, Boudraa, Arbouche, Benosmane, Souakhri. | |
| 08h00 : 09h00 | Retransmission en plénière de l'atelier (le nodule thyroïdien) | Pr. Leenhardt | |
| 09h00 : 09h30 | Actualités dans la physiopathologie et la prise en charge des syndromes d'insulino-résistance sévère. (Visio-Conférence) | Pr. Corinne Vigouroux , Hôpital Saint-Antoine, Paris Coordinatrice du Centre de Référence des Pathologies Rares de l'Insulino-Sécrétion et de l'Insulino-Sensibilité (PRISIS) Génétique Moléculaire et Endocrinologie. | |
| 09h30 : 09h45 | Approche cardiocentrique, une réalité scientifique ou un coup médiatique ? | Dr. Nasri Endocrinologue libéral Chlef | |
| 09h45 : 10h00 | Débat | Tous | |
| 10h00 : 10h30 | Glargine U300 : l'innovation pour relever les défis du diabète de type 2. | Pr.AMANI | SYMPOSIUM 2 SANOFI |
| 10h30 : 10h50 | Pause Café | | |
| 10h50 : 11h20 | Trésiba, quelle valeur ajoutée dans la prise en charge du patient diabétique. | Pr. P.Valensi | SYMPOSIUM NOVONORDISK |
| 11h25 : 12h30 | 2^{ÈME} SÉANCE | Modérateurs: Mallem, Fedala, Batata | |
| 11h25 : 11h40 | Impact des réseaux sociaux sur l'HbA1c | Dr Haouchine Endocrinologue-Bouira | |
| 11h40 : 11h55 | L'éducation thérapeutique par les soignants : obstacles et solutions | Dr. Mahboub - Dr. Lehmani - Dr. Maalem | |
| 11h55 : 12h15 | Obésité ; maladie sous diagnostiquée, en quête d'un circuit de soins. | Pr. Baghous - CHU Mustapha | |
| 12h15 : 12h30 | Débat | Tous | |

VENDREDI 05 MAI 2023

12h30 : 13h00
13h00 : 14h30

Nouveauté en diabétologie : au-delà de l'aGLP1, les doubles agonistes GIP/GLP1
Déjeuner

Pr. Salah Mansour, Pr. chef de service de M.I. CHU TIZI OUZOU.

SYMPOSIUM LILLY

14h40 : 16h00

3^{ÈME} SÉANCE

Modérateurs: Hamdani, Achir, Djelloul, Boumaza, Richaoui

14h30 : 14h50
14h50 : 15h10
15h10 : 15h30
15h30 : 15h45

La dysfonction érectile
Le traitement au long cours de Maladie de Basedow ; Résultats d'une étude multicentrique
Les prolactinomes : Aspects médicaux*
Aspects Chirurgicaux**
Débat

Pr. Chouakria Urologue Annaba
Dr. Yakhou Dr. Louchene Dr. Aouali

* Dr. Bensalem HMRU Constantine
** Pr. Meliani EHS Cherchel. Université de Blida
Tous

15h45 : 16h15

Prise en charge du diabète de type 2, comment réussir le contrôle glycémique?

Pr. Nouri

SYMPOSIUM SERVIER

16h15 : 16h45

L'exactitude analytique des systèmes d'auto-surveillance glycémique, qu'en est-il en Algérie ?

Dr. Aouiche

SYMPOSIUM VITALCARE

17h00 : 18h00

4^{ÈME} SÉANCE

Modérateurs: Aouali, Mimouni, Ainouz

17h00 : 17h20
17h20 : 17h40
17h40 : 18h00

Le traitement mini-invasif des adénomes parathyroïdiens.
Le jeûne chez le DT1 ; apport des nouvelles technologies.
Débat

Dr. Boudiaf – Pr. Fedala - CHU BEO

Dr. Ouerdane Endocrinologue libéral Alger

Tous

ASSEMBLÉE GÉNÉRALE DE L'ANDEL

18h00 : 19h00
19h00

Dîner

SAMEDI 06 MAI 2023

08h30 : 09h30

1^{ÈRE} SÉANCE

Modérateurs: Oussalah, Bakhouche, Hamoutene

08h30 : 08h45
08h45 : 09h00
09h00 : 09h15
09h15 : 09h30

Prise en charge des carcinomes de la thyroïde : entre risque de la maladie et risque cardio métabolique.
Diabète gestationnel ; quel devenir immédiat après l'accouchement
Connexité alarmante : Obésité, diabète type 2.
Débat

Dr. Kaouache CHU Bejaia

Dr. Merad CHU Oran

Dr. Bensalem HMRU Constantine

Tous

09h30 : 10h40

2^{ÈME} SÉANCE : TECHNOLOGIES & DIABÈTE

Modérateurs : Baghous, Meziani

09h30 : 09h50

Le CGM dans le diabète de type 2.

Pr. Malek Université Ferhat Abbas Sétif 1

09h50 : 10h20

CONFÉRENCE DIABÉTOLOGIE DE L'ANDEL : LES NOUVELLES MÉTRIQUES DU GLUCOSE ASSOCIÉES À L'UTILISATION DES CAPTEURS EN CONTINU

Pr. Laurent Crenier

(Médecin diabétologue, ULB, Bruxelles) Président ABD
Président Association belge du diabète.

10h20 : 10h40
10h40 : 11h00

Débat
Pause café

Tous

11h00 : 12h30

3^{ÈME} SÉANCE

Modérateurs : Yakhou, Khirenas, Yahia, Fertoul

11h00 : 11h20
11h20 : 11h40
11h40 : 12h00

Acromégalie ; actualités
Cancer de la thyroïde et grossesse ; quoi faire ?
L'alcoolisation des nodules thyroïdiens à propos de 62 cas.

Dr. Lounis - Pr. Fedala. CHU BEO

Pr. Mimouni CPMC Alger

Dr. Lahmari, Dr. Ait kaki , Dr. Rezgui, Dr. Tedjani, Dr. Aggoun :
Centre de diagnostic el balsem el chafy khenchela
Dr. Baichi : service épidémiologie, CHU Batna

12h00 : 12h20

Les perturbateurs endocriniens en Diabétologie

Dr. BENGHANI (1) Dr. Midoun (2) Dr. Amani (1)
1 : Endocrinologie Diabétologie , EHU Oran.

2: Service d'Epidémiologie et de Médecine Préventive, EHU d'Oran.

Tous

12h20 : 12h30
12h30

Débat
Clôture & Déjeuner



Association Nationale
des Diabétologues
Endocrinologues Libéraux

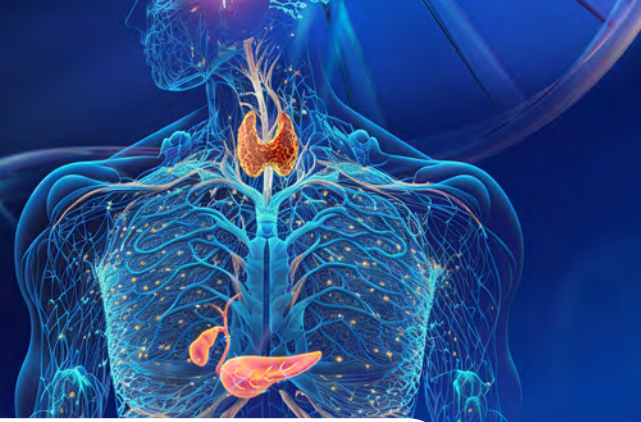

BUREAU ANDEL & COMITÉ D'ORGANISATION

PRÉSIDENT : DR BOUAB DIAEDDINE

VICE-PRÉSIDENT EST
DR BAKHOUCHE SAMIA

VICE-PRÉSIDENT CENTRE
DR AINOUZ MOUNIA

VICE-PRÉSIDENT OUEST
DR YAKHOU MOHAMED

VICE-PRÉSIDENT SUD
DR KHIRENAS HAMZA

SECRÉTAIRE GÉNÉRAL
DR MEZIANI MOHAMED

TRÉSORIER
DR MEGHERBI MAMOUNE

SECRÉTAIRE GÉNÉRAL ADJOINT
DR HAOUCHINE ZAKARIA

TRÉSORIER ADJOINT
DR SOUAKHRI SAMIA

ASSESEUR CENTRE
DR HAMMOUTENE FATIHA

ASSESEUR EST
BOUMAZA SABRINA

ASSESEUR OUEST
DR KHALOUA ALI-CHAKIB

ASSESEUR SUD
DR FERTOUL NORA

SPONSORS & PARTENAIRES



sanofi

Lilly / بيوفارم
Biopharm

vitalcare

BRP
ABDI IBRAHIM REMEDE PHARMA

SERVIER

LABORATOIRES
SALEM

BEKER
LABORATOIRES

hikma.

Cytolab
ACON

Neomedic
Yes, we can...!

صيدال
SAIDAL

MERCK

EXPENSIMED
un geste pour la vie

AstraZeneca

BIO
BIOCARE
LABORATOIRES

Les Laboratoires
FRATER-RAZES

LDM
GROUP

IPSEN
Innovation for patient care

INPHAMedis
Au service de la santé

Pharmalliance
ACTIF PAR PRINCIPE